Edito

Les membres du bureau et les salariés de la Maison de l'Europe se joignent à moi pour vous souhaiter une excellente année 2023, pour vous, vos proches et pour vos projets européens !

Cette nouvelle année s'annonce riche pour la Maison de l'Europe qui accueillera notamment les Rencontres Fédérales des Maisons de l'Europe en mars. Elle débute par des événements liés à l'anniversaire du traité de l'Elysée. Le Centre Culturel Franco-Allemand vous propose une belle programmation que nous vous invitons à rejoindre. Venez aussi partager la proposition du Centre Claude Cahun, début février, qui nous invite à réfléchir sur comment peut agir la photographie dans la société avec l'invitation de nombreux témoins européens.

Pour nos organisations, l'Europe de demain se construit dès à présent et en 2023 nous préparerons les élections européennes qui se tiendront en 2024. En 2023, comme beaucoup d'associations, nous serons dans un contexte particulièrement difficile. L'inflation, le climat social touche aussi nos associations. En ces moments qui pourraient inviter au repli nous devons affirmer plus que jamais notre volonté de construire une Europe sûre, ouverte, durable, citoyenne et solidaire. Malgré un cadre budgétaire contraint, nous devons prioritairement préserver les investissements dans l'éducation et la culture.

Nous avons à Nantes et en Loire-Atlantique des pépites qui portent haut les débats, la culture, la création, qui éveillent et qui questionnent les citoyens sur notre avenir et sur l'avenir de l'Europe. En janvier, la Compagnie Non Nova a présenté « La trilogie des contes immoraux (pour Europe) ». Ce spectacle traduit les enjeux auxquels l'Europe est confrontée. La fondatrice de la compagnie, Phia Ménard nous interroge : *« Qu'est-ce que la société européenne ; la promesse de la société européenne, la promesse d'une société des nations, du partage du « plus jamais ça ». »*

Ensemble, continuons à inventer et à bâtir un projet européen ambitieux pour demain. Belle année à tous et toutes !

Karine Daniel
Présidente Maison de l'Europe à Nantes et en Loire-Atlantique

Témoignage

Portrait d'Anaïs, nouvelle recrue en service civique à la Maison de l'Europe

Depuis mi-décembre, Anaïs Vivion a rejoint l'équipe de la Maison de l'Europe en service civique. Elle viendra en renfort sur les missions de sensibilisation des publics pendant 9 mois. Bienvenue à elle !

Découvrez son portrait en cliquant ci-dessous.

Lire l'article

Actualités

[CONFERENCE] 27/01 // Relations entre l'Europe et l'Afrique entre continuité et ruptures

Entre l'Europe et l'Afrique : où se trouve l'équilibre entre continuité des relations entre continents voisins et de nombreuses ruptures, sur fond d'influences croissantes de la Chine et de la Russie ? Notre cycle géopolitique se poursuivra ici avec une double lecture de l'actualité, européenne et africaine.

Avec : Guia Migani, Maîtresse de conférences en histoire contemporaine à

l'Université de Tours, spécialiste des rapports Nord-Sud, Fatou Baud, Fondatrice et Présidente de Awalé Vision, la Coopération Agile, Alfred Gambou, Président de la La Maison de l'Afrique

Vendredi 27/01 à 18h
Europa Nantes

Inscriptions

[RENCONTRES] 2, 3 et 4 février // Journées de la photographie à Nantes

En 2023 les journée de rencontres de la photographie à Nantes ont pour thème :
Images et actions, comment et pourquoi montrer ce qui ne l'est pas ?

Comment la photographie peut agir dans la société? Comment agir avec les images? Quelles sont les actions que la photographie peut déclencher? Ces questions seront au coeur de la programmation de cette édition. Au programme workshops, tables-rondes, expositions, salon des livres d'édition photo...

Europa Nantes, partenaire de l'événement accueillera plusieurs tables rondes et workshop.

Programme complet

[ATELIER CRÉATIVITÉ] 21/02 // Atelier créativité et partage pour voyager en Europe avec l'échange de maisons

Des envies de voyages en Europe mais vous pensez ne pas avoir le budget ?

Pas de panique, venez découvrir comment économiser 1000 € par semaine sur votre budget voyage en juillet/août avec l'échange de maison !

Le blogueur nantais voyage durable, collaboratif et pouvoir d'achat JeanMarin de Pouvoirvoyager.fr vous propose de mieux connaître cette pratique qu'est l'échange de maisons dans cet atelier créativité et partage !

Venez partager vos idées de voyages dans une ambiance bon enfant et bienveillante et repartez avec des conseils pour vous lancer !

Mardi 21 février - 18h30
Europa Nantes

Inscriptions

[EXPO] Exposition d'Alyona, artiste ukrainienne à Europa Nantes

Du 9 au 27 janvier, Europa Nantes est aux couleurs de l'Ukraine grâce aux œuvres de la jeune artiste Alyona Osetska.

Jeune ukrainienne de la région de Kiev, elle se consacre à la peinture à la suite de ses études d'architecture. Les œuvres qu'elle présente aujourd'hui mettent en scène les rues de villes ukrainiennes grâce à la technique d'aquarelle de mouillé sur mouillé.

Ses tableaux sont visibles sur les horaires d'ouverture d'Europa Nantes !

[ADHÉSION] Adhérez à la Maison de l'Europe en 2023 !

Vous êtes sensibilisés aux questions européennes et vous souhaitez rejoindre une association qui vous permette de vous informer, et de débattre de ces sujets d'actualité ? Rejoignez la Maison de l'Europe à Nantes !

Adhérer en ligne

Zoom sur

[ZOOM SUR] Eske Ewen, directrice du CCFA : une belle programmation à Nantes pour les 60 ans du traité de l'Elysée !

Cette année, le 22 janvier, le traité de l'Elysée qui garantie l'amitié franco-allemande fête ses 60 ans. Pour l'occasion, nous avons rencontré Eske Ewen, directrice du Centre culturel Franco-allemand, qui propose pour l'occasion une belle programmation à Europa Nantes et ailleurs.

Lire la suite

Info Travaux

[TRAVAUX] Les travaux sur le boulevard de la Prairie

au Duc démarrent le 23/01 !

Des travaux de rénovation des réseaux d'eaux usées vont affecter le secteur Prairie au Duc à compter du 23 janvier prochain et ce jusqu'à l'été.

Cela impactera surtout la zone entre la place de la République et le boulevard Léon Bureau (Trempo) mais l'accès à Europa Nantes sera provisoirement affecté.

À retenir principalement :
- Le terminus du C5 établi Place de la République et la mise en place de navettes
- Le déplacement de l'arrêt du C5 du boulevard de la Prairie au Duc au boulevard de l'Estuaire (100m d'Europa Nantes)
- La circulation modifiée au fur et à mesure de l'avancée des travaux
- Le stationnement modifié également au fur et à mesure de l'avancée des travaux (parking des Nefs fermé 3 semaines par ex).
- Pas d'impact sur les livraisons et la délivrance du courrier
- Pour le moment, pas d'impact sur l'accès au parking Europa Nantes.

Pour plus de facilité et surtout de garantie sur les temps de déplacements, la venue en tramway (arrêt Chantiers navals) et traversée du mail/ou bd, ou la venue en vélo sont recommandées. Sinon, bien prévoir un temps d'accès sans doute rallongé.

Enfin, vous pouvez consulter pour une information en temps réel le site de la métropole : https://entreprises.nantesmetropole.fr/fiche-information-travaux.html ou l'appli Nantes dans ma poche.

Actualité des membres

[CCFB] 2/02 - 14h30 // Conférence : Après Elizabeth II, quelle monarchie pour le Royaume-Uni ?

Jeudi 2 février 2023 à 14h30
Amphi 9, faculté de médecine, campus Santé de l'Université de Nantes.
"Après Elizabeth II, quelle monarchie pour le Royaume-Uni ?"

Conférence de Philippe Chassaigne, FRHistS, Professeur à l'Université Bordeaux-Montaigne

Plus d'infos

[Franco-Bulgare] 26/02 à 15h // Baba Marta : Atelier de fabrication de bracelets traditionnels bulgares de

printemps « martenitsa »

La tradition de bulgare de Baba Marta se célèbre dans plusieurs pays balkaniques mais date de l'époque des proto-bulgares.

Il est dit qu'il faut mettre une martenitsa (un bracelet aux fils rouge et blanc, et attendre le printemps pour l'accrocher à un arbre qui donnerait des fruits pendant l'été qui suit. Cette tradition dure tout au long du mois de mars et une fois que les arbres fleurissent et que les cigognes sont de retours dans le nord, on peut enfin les accrocher.

Pour l'occasion, venez à l'atelier gratuit de l'association franco-bulgare pour fabriquer vos martenitsas.

26/02 à 15h
Europa Nantes

Plus d'infos

[CCFE] Du 13 au 17 février // Stage intensif d'Espagnol

Ils s'adressent à des personnes n'ayant jamais fait d'espagnol ou très peu (inscrit en Débutant 1 par exemple) et souhaitant voyager dans un pays hispanophone. Les grands axes du cours sont l'acquisition du vocabulaire des voyages au sens large (tourisme, hébergement, restauration, alimentation, achats, transports...) et des connaissances grammaticales de base.
L'accent est mis sur l'interaction entre les participant.e.s et la professeure. Pour faciliter les échanges, les inscription sont limitées à de 10 à 12 personnes maximum.

Contact CCFE : contact@ccfrancoespagnol-nantes.org

Plus d'infos

Programmation spéciale 60 ans du traité de l'Élysée

[CCFA] 20/01 - 18h // Table ronde : "À deux c'est mieux"

Le CCFA et Nantes

[CCFA] 20/01 - 20h30 // Concert de Barbara Zimmer

Le Centre Culturel

[CCFA] 21/01 16h - 18h // Kindernachmittag

Le CCFA et la Crèche franco-allemande Hänsel

Université réunissent des acteurs du franco-allemand de la société civile et du monde universitaire dans le cadre de la table ronde *« À deux c'est mieux : (Re)découvrir le potentiel franco-allemand ».*

La table ronde sera précédée de la remise des prix du concours vidéo *« Mon regard sur l'amitié franco-allemande »* avec des participant.es des Pays de la Loire et du Schleswig-Holstein.

À Europa Nantes

Infos

Franco-allemand et la Maison de l'Europe se réjouissent d'accueillir l'auteure -compositrice - interprète d'origine allemande Barbara Zimmer.

À travers son nouvel EP, elle nous propose une partition bilingue, un excellent exemple de l'amitié franco-allemande.

Le concert est organisé par la Maison de l'Europe et le CCFA.

À Europa Nantes

Infos

& Gretel organisent leur prochain «Kindernachmittag » !

Au programme : des jeux à l'occasion de la Journée franco-allemande et de la lecture pour les tout-petits.

À Europa Nantes

Infos

[CCFA] 26/01 - 20h30 // Concert de Trümmer à Décadanse

Le CCFA, Nantes Université et ART'icule Nantes présentent le concert de Trümmer, groupe de rock de l'Allemagne.

Première partie : Shelter Colony (Nantes).
Accès libre et gratuit.

[CCFA] 31/01 - 18h30 // Dokulive : 60 ans du traité de l'Élysée

Le politologue Ingo Espenscheid présente de manière inédite le Traité de l'Élysée qui lie la France et l'Allemagne depuis 60 ans. Organisé par le CCFA et la Ville de Nantes.

Accès libre et gratuit.
À Europa Nantes

Plus d'infos ICI.

[CCFA] 2/02 - 19h // Stammtisch au bar la Flibuste

Le Stammtisch est le format café allemand du CCFA. Venez pratiquer l'allemand dans un cadre ludique et décontracté.

Sans inscription.

L'Europe sportive

Entretien avec Pédro Chirivella, joueur du FC Nantes

Comme chaque mois, notre bénévole Jérémie va à la rencontre des sportifs européens ou ayant un lien avec l'Europe sur le territoire. découvrez sa chronique dans l'Europe sportive !

Quelques semaines après la fin de la coupe du monde, la rubrique sport reste dans le thème du football. En effet ce mois-ci c'est le milieu de terrain espagnol du FC Nantes Pedro Chirivella qui a accepté de raconter son parcours.

Lire la suite

Culture

[UNIVERCINÉ] // Du 7 au 12 février - Festival Univerciné à l'Est

Cette année pour cloturer le cycle Univerciné, découvrez la première édition du festival Univerciné à l'Est autour des pays du Caucase, de l'Asie centrale, des pays Baltes et de l'Europe centrale.
La programmation sera annoncée prochainement !

En savoir plus

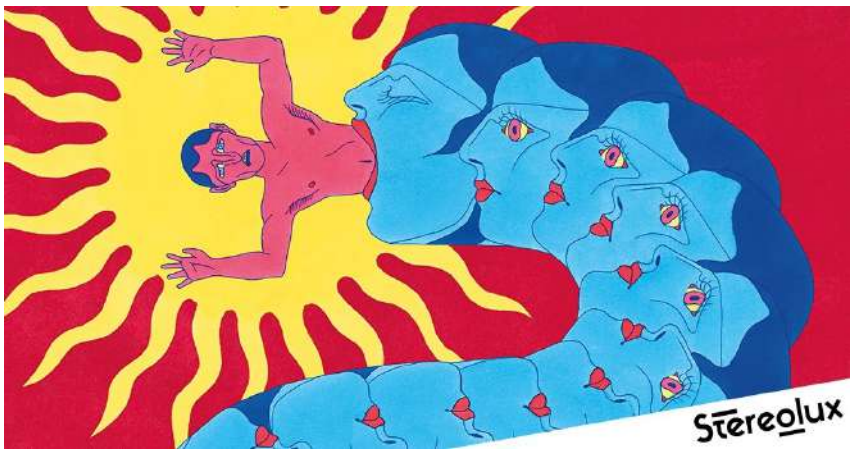

[MUSIQUE] // 26/01 à 20h30 - Stéréotrip Milan à Stéréolux

Stereotrip vous emmène en balade du côté de Milan, où en dehors de leurs célèbres clubs de foot (L'Inter et l'AC), il existe aussi une scène indé pop rock psyché active et prolifique. Petit aperçu avec le duo mixte art-rock Pinhdar, le duo new wave I'M Not A blonde et le combo rock psyché Used To Be Apes.

STEREOTRIP MILAN : PINHDAR · I'M NOT A BLONDE · USED TO BE APES

Plus d'infos

[LECTURE] // Le Prix du livre européen décerné à l'Italien Antonio Scurati

L'auteur a reçu sa distinction mercredi 7 décembre à 18 heures au Parlement européen des mains du directeur du Festival d'Avignon, Tiago Rodrigues.

Lire la suite

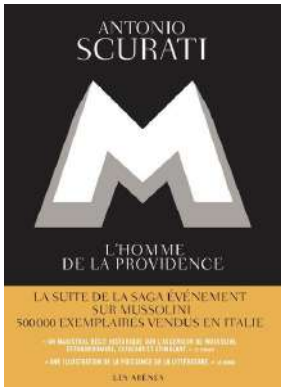

Actualités européennes

[VIE PUBLIQUE] // 60e anniversaire du Traité de l'Élysée : un avenir commun pour l'Allemagne et la France

Le 22 janvier 1963, le président français Charles de Gaulle et le chancelier ouest-allemand Konrad Adenauer signaient le Traité de l'Élysée. Ils ont créé ainsi les fondements d'une amitié franco-allemande durable.

En 2023, Français et Allemands fêtent cet événement qui, au-delà de sa valeur symbolique, a donné lieu à de nombreuses réalisations.

Lire la suite

[ICI] // 60 ans du Traité de l'Elysée : tout comprendre au pacte de réconciliation franco-allemande

Ce 22 janvier, la France et l'Allemagne célèbrent le 60e anniversaire du Traité de l'Elysée, signé par De Gaulle et Adenauer. Cet acte solennel de réconciliation a posé les bases de la coopération franco-allemande.

Qu'en reste-t-il aujourd'hui ?

Lire la suite

[EURONEWS] // La Suède, à la tête de la présidence tournante du Conseil de l'UE : quelles sont ses priorités ?

Pour la troisième fois depuis son adhésion à l'Union européenne, la Suède prend la présidence tournante du Conseil de l'UE, l'un des colégislateurs de l'Union.

Au cours des six prochains mois, le pays nordique aura pour tâche de définir l'agenda politique et de diriger le débat entre les États membres, une tâche difficile qui est devenue encore plus ardue au milieu de la multiplication des crises.

Lire la suite

Appels à projets

[APPELS À PROJETS] // Financer vos projets avec le programme citoyens, égalité, droits et valeurs (CERV)

Le programme « Citoyens, égalité, droits et valeurs » (CERV), intégré au Fonds de l'Union européenne pour la justice, a présenté plusieurs appels à projets en 2022, sur un budget total de 143 millions d'euros.

Pour 2023, plusieurs appels à projets sont également prévus, dont certains sont déjà publiés.

Découvrir les appels à projets

Maison de l'Europe - Europa Nantes
Centre d'Information Europe Direct
90 boulevard de la Prairie au Duc
44200 Nantes

communication@maisoneurope-nantes.eu
02 40 48 65 49

Cet e-mail a été envoyé à {{ contact.EMAIL }}
Vous avez reçu cet email car vous vous êtes inscrit sur Maison de l'Europe.

Se désinscrire

© 2020 Maison de l'Europe